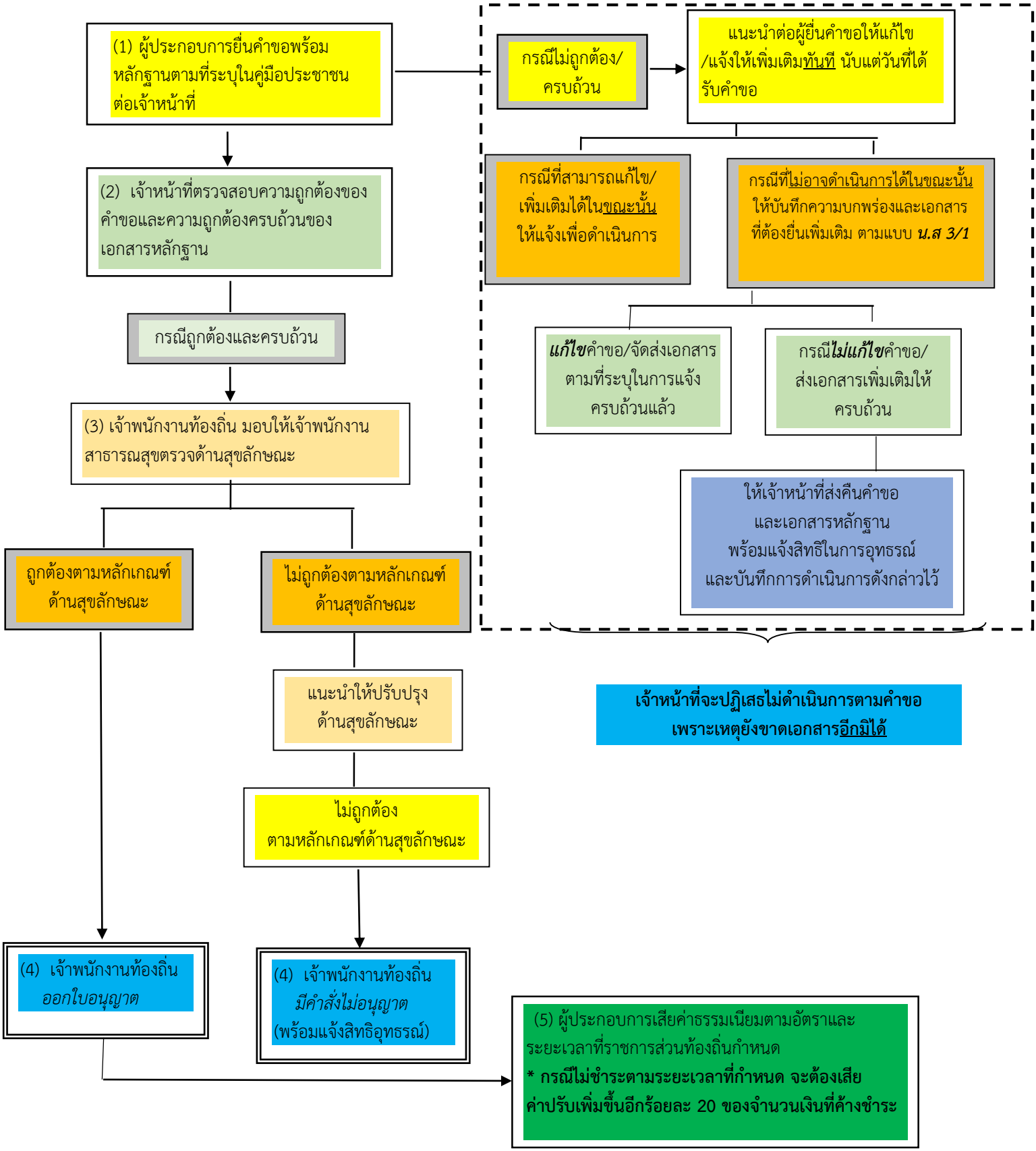ขั้นตอนการยื่นขอใบอนุญาตประกอบกิจการ
ที่เป็นอันตรายต่อสุขภาพ